

C.1.3.1.6
SISTEMA TERRITORIALE
SISTEMA DEL TERRITORIO URBANIZZATO: evoluzione cronologica e fasi di accrescimento del tessuto urbano del Comune di Solarolo
 scala 1:10000

SINDACO/FINANZA: Claudio Casella
 ASSESSORI ALLE POLITICHE DEL TERRITORIO/COMUNE DI FAENZA: Daniela Callegari
 SINDACO/CASTEL BOLOGNESE: Daniela Barilli
 SINDACO/BRISIGHELLA: Davide Mariani
 PROGETTO: Eraldo Rossi
 SINDACO/CASOLA VALERIANO: Fabia Invernizzi
 SINDACO/RIOLO TERME: Eraldo Rossi
 SINDACO/SOLAROLO: Fabia Invernizzi

- Contorni comunali
- Corsi d'acqua
- Nucleo edificato anteriormente al 1814
- Espansione 1815-1900
- Espansione 1901-1944
- Espansione 1945-1972
- Espansione 1973-1985
- Espansione 1986-2006
- Aree in trasformazione al 2006
- Edifici sparsi incorporati nel tessuto urbano

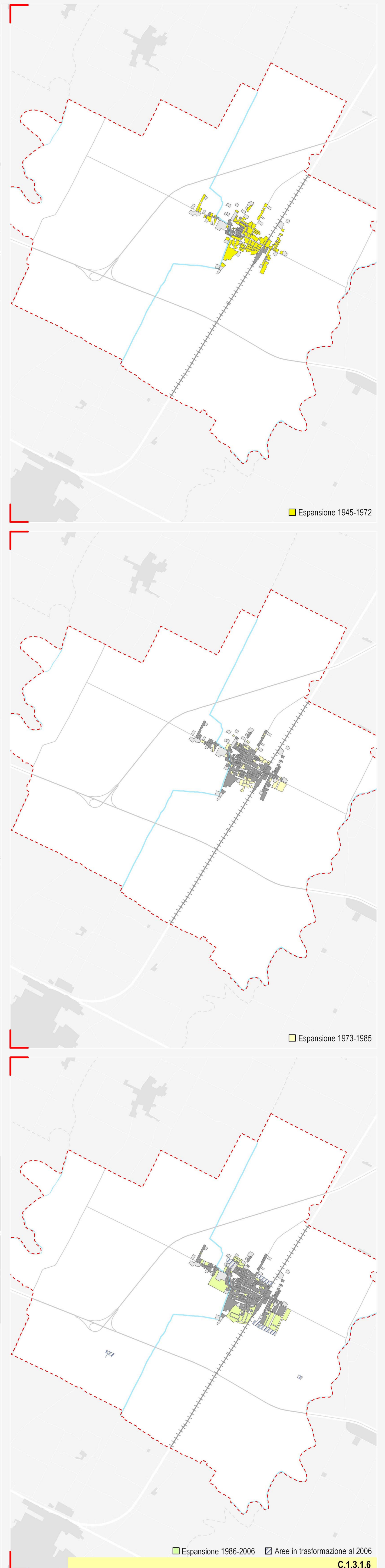
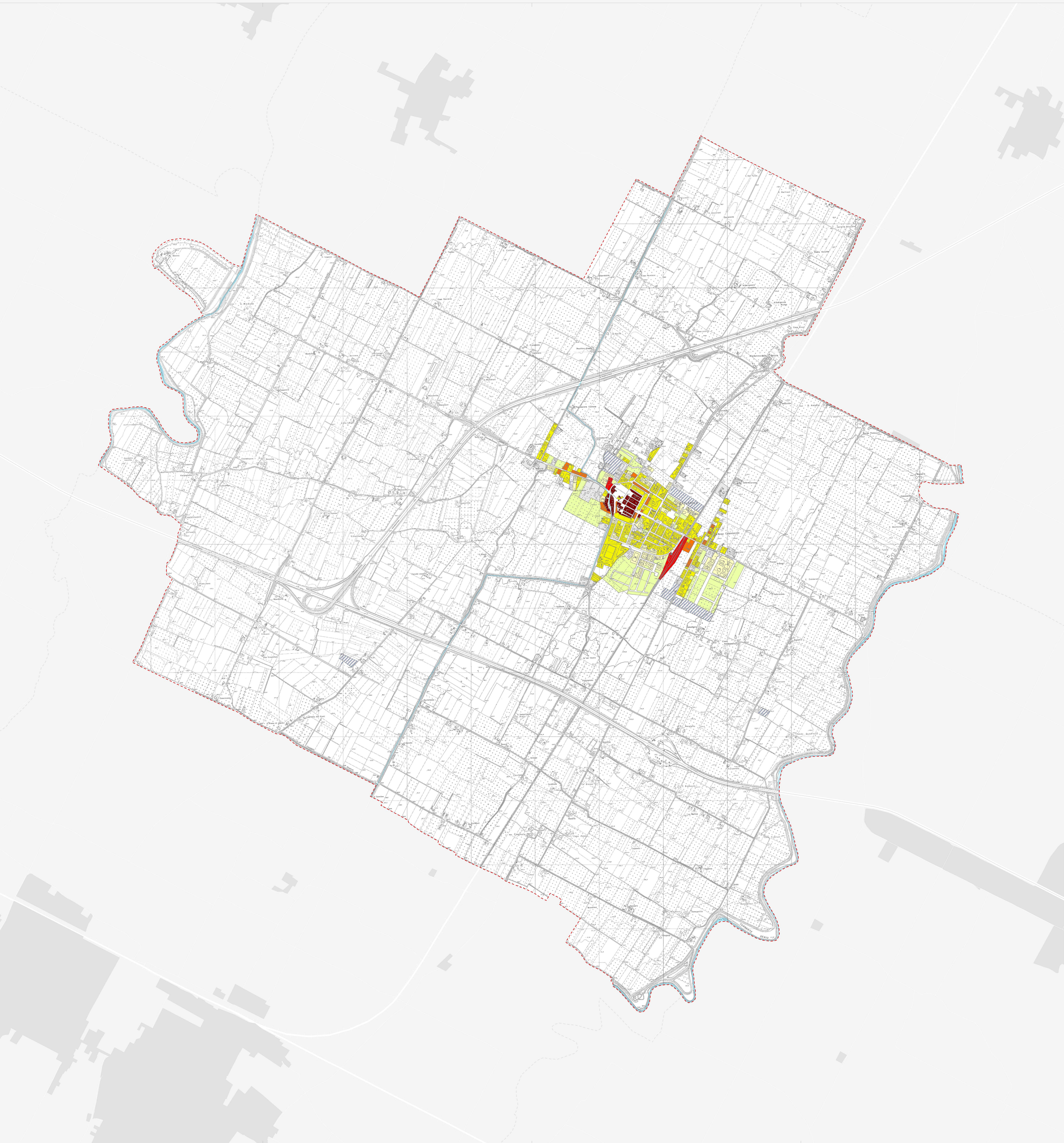
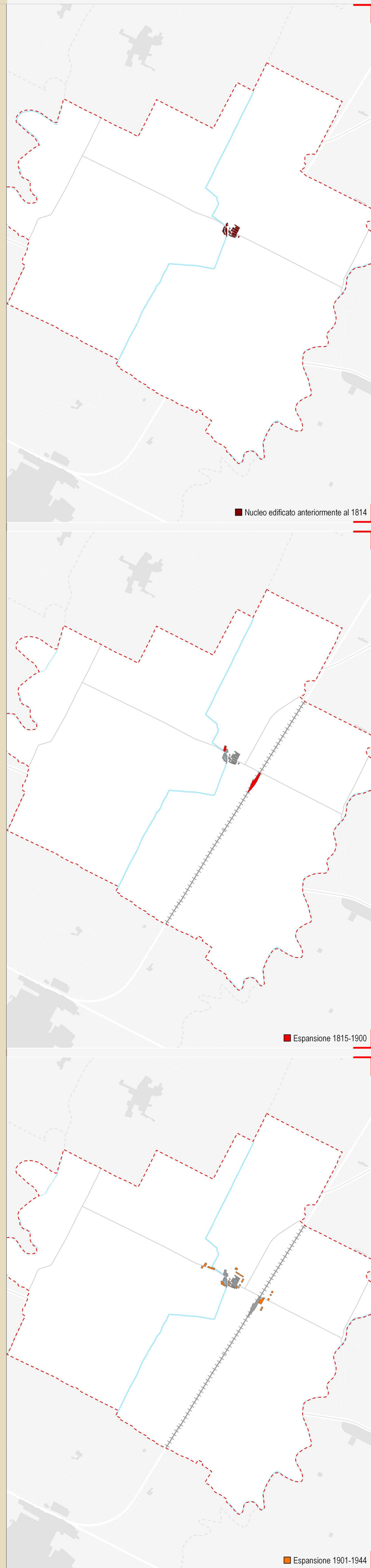

Note:
 1. Solo le aree liberate gli edifici sparsi sono stati inseriti a parte del 6° foglio.

<p>SPONSOR/COMITATO: Municipi: Faenza, Brisighella, Casola Valeriano, Castel Bolognese, Riolo Terme, Solarolo Sindaco: Claudio Casella Assessori: Daniela Callegari, Daniela Barilli, Davide Mariani, Eraldo Rossi, Fabia Invernizzi</p>	<p>COMITATO: Faenza: Claudio Casella Brisighella: Davide Mariani Casola Valeriano: Fabia Invernizzi Castel Bolognese: Daniela Barilli Riolo Terme: Eraldo Rossi Solarolo: Fabia Invernizzi</p>	<p>PROGETTO: Eraldo Rossi Collaboratori: Daniela Callegari, Daniela Barilli, Davide Mariani, Eraldo Rossi, Fabia Invernizzi</p>	<p>REDAZIONE: Studio di Architettura e Urbanistica Via S. Maria, 10 - 47021 Faenza (FC) Tel. 0545/451111 - Fax 0545/451112 www.studioerossi.it</p>
--	---	--	---